

# Ehrenamts-Weiterbildung Flensburg



Schutzengel

## **THEMENINSEL RAHMENBEDINGUNGEN FÜR EINE GUTE KOOPERATION**

# Anfang gut-alles gut



Wir beflügeln Zukunft für Kinder – Schutzengel sehen mehr



**Das gesunde  
Kind steht im  
Mittelpunkt!**



- **Schutzengel ist seit 2000 Träger von Frühen Hilfen**
- **Vorbild für landesweites Schutzengel-Programm**
- **Ziele:**
  - Träger von Frühen Hilfen in Flensburg und im Kreis Schleswig-Flensburg, Familienzentren, Bildungslandschaft
  - Neu: Schutzengel-Akademie für Frühe Hilfen
  - Transformation der Erfahrungen von Schutzengel, damit Familien mehr Lebensqualität haben: Anfang gut, alles gut!
- **Wird getragen von breitem bürgerschaftlichen Engagement**



# Angebote in der Region



## **Flensburg**

Aufsuchende Hilfen  
Familienhebammen  
Fam.kinderkrankenschwestern  
Familienhelferinnen

## **3 Elterntreffpunkte**

Niederschwellige Anlaufstellen  
Gesundheitsförderung

## **Kreis Schleswig Flensburg**

Aufsuchende Hilfen  
Familienzentren  
Bildungslandschaften

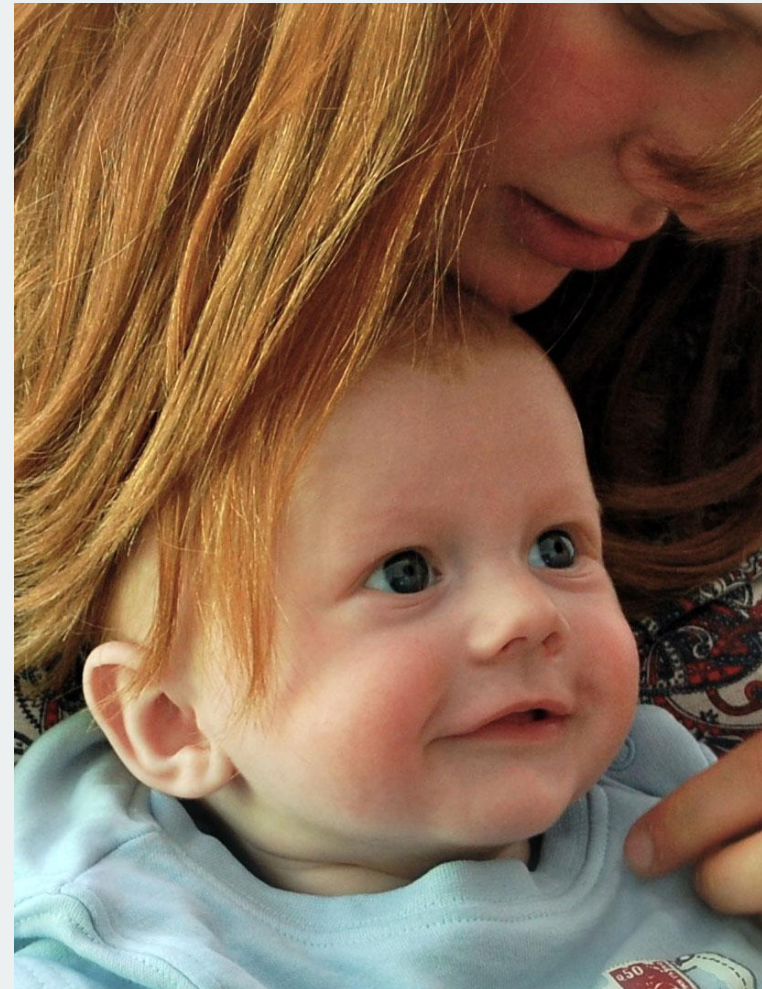

# Bürgerschaftliches Engagement



**Ehrenamt auf allen Ebenen des Schutzengel**

**Einsatzbeispiele:**

Gestaltung von Familien- und Gesundheitsangeboten

Öffentlichkeitsarbeit

Veranstaltungen

Spendenwesen

Verwaltung



# Weiterbildung von Ehrenamtlichen



- **Ziel: Kennenlernen der Frühen Hilfen und Erlernen von Basiswissen für Ehrenamtliche**
- **Jeder kann teilnehmen**
- **Ablauf 2018**
  - 5 Blöcke Basiswissen
  - 2 Blöcke Schutzengel intensiv



- **Schutzengelarbeit**
- **Recht**
- **Kommunikation**
- **Gesundheit**
- **Frühe Hilfen und Vernetzung**



# Neue Handlungsfelder



**Kinderarmut**

**Gesundheitswesen**

**Integration Familien  
mit Fluchterfahrung**



charta der vielfalt

**UNTERZEICHNET**

# Austausch



Meinungen

Ideen



# Vielen Dank!



Schutzengel